

Geltungsbereich Bebauungsplan  
Rathenower Heerstraße

## Umweltbericht Bebauungsplan Rathenower Heerstraße

Plan:

Übersichtskarte

Plan-Nr.:

1

Maßstab:

1 : 10.000

Bearbeitet:

Dipl.-Ing. (FH) P. Willenborg

Planverfasser:

regionalplan & uvp  
planungsbüro peter stelzer GmbH  
Postfach 1241, 39302 Genthin

Tel.: 03933 - 91310

Fax: 03933 - 91311

Gezeichnet:

Dipl.-Ing. (FH) P. Willenborg

Mai 2010



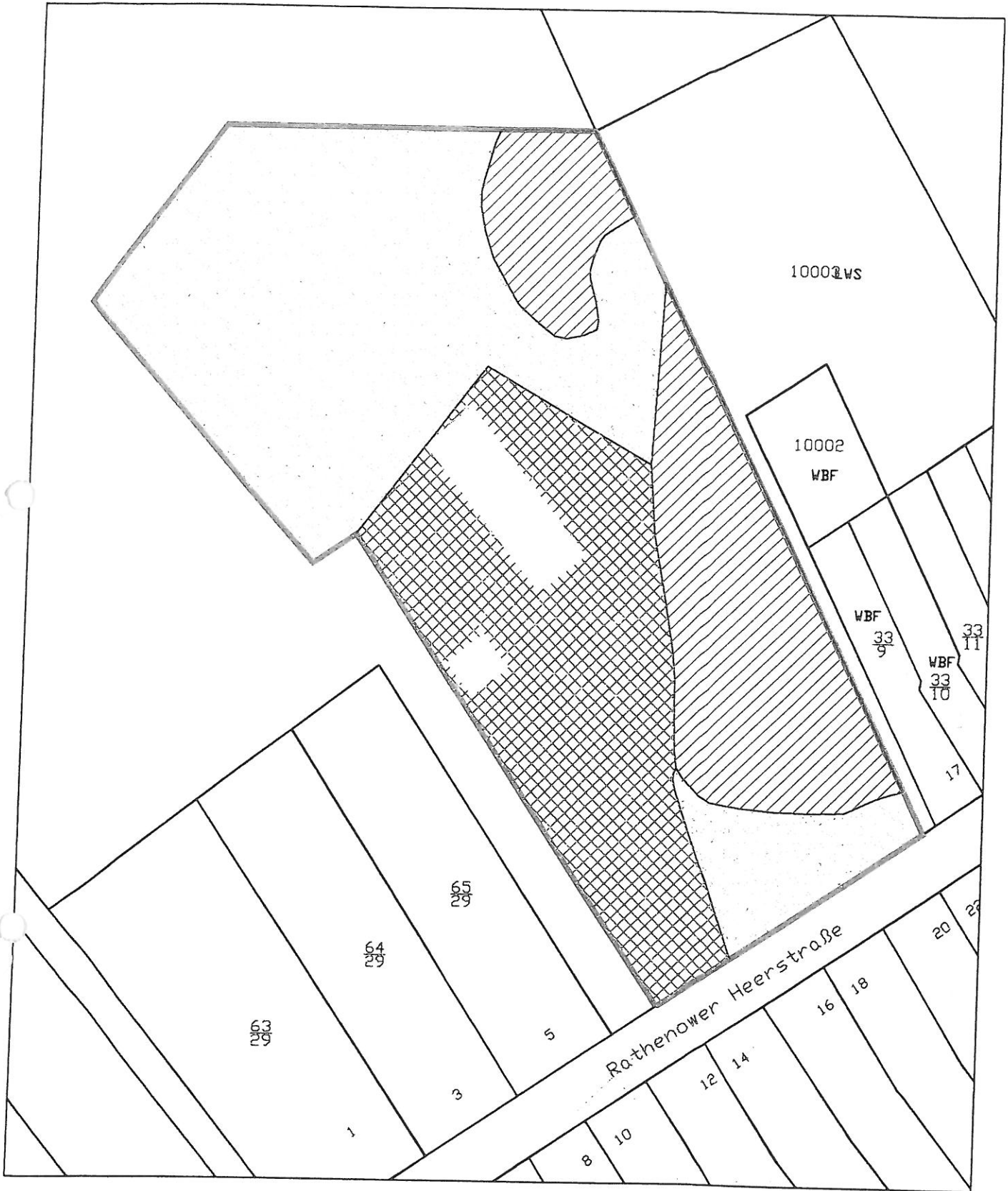

Geltungsbereich Bebauungsplan  
Rathenower Heerstraße



Nadelmischwald



Ruderalflur



Schotterfläche



bestehende Gebäude

## Umweltbericht Bebauungsplan Rathenower Heerstraße

Plan:

Bestandskarte

Plan-Nr.:

2

Maßstab:

1 : 10.000

Bearbeitet:

Dipl.-Ing. (FH) P. Willenborg

Gezeichnet:

Dipl.-Ing. (FH) P. Willenborg    Mai 2010

Planverfasser:

regionalplan & uvp  
planungsbüro peter steitzer GmbH  
Postfach 1241, 39302 Genthin  
Tel.: 03933 - 91310  
Fax: 03933 - 91311

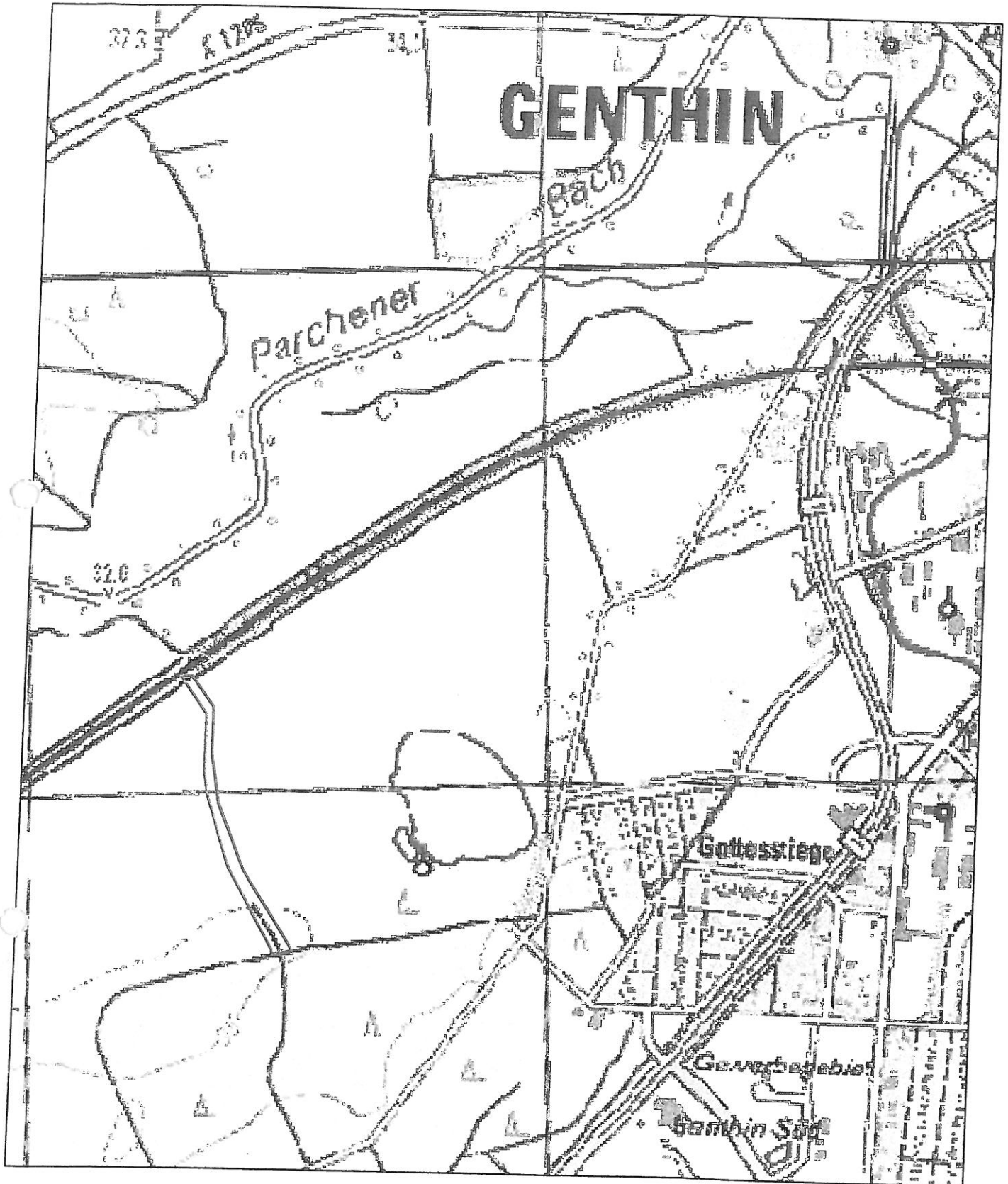

Lage der  
Kompensationsmaßnahme

Gemarkung Genthin  
Flur 19  
Flurstück 10000

## Umweltbericht Bebauungsplan Rathenower Heerstraße

Plan:

Übersichtskarte  
Kompensationsmaßnahmen

Plan-Nr.:

3

Maßstab:

1 : 5.000

Bearbeitet:

Dipl.-Ing. (FH) P. Willenborg

Gezeichnet:

Dipl.-Ing. (FH) P. Willenborg Mai 2010

Planverfasser:

regionalplan & uvp  
planungsbüro peter stelzer GmbH  
Postfach 1241, 39302 Genthin  
Tel.: 03933 - 91310  
Fax: 03933 - 91311

