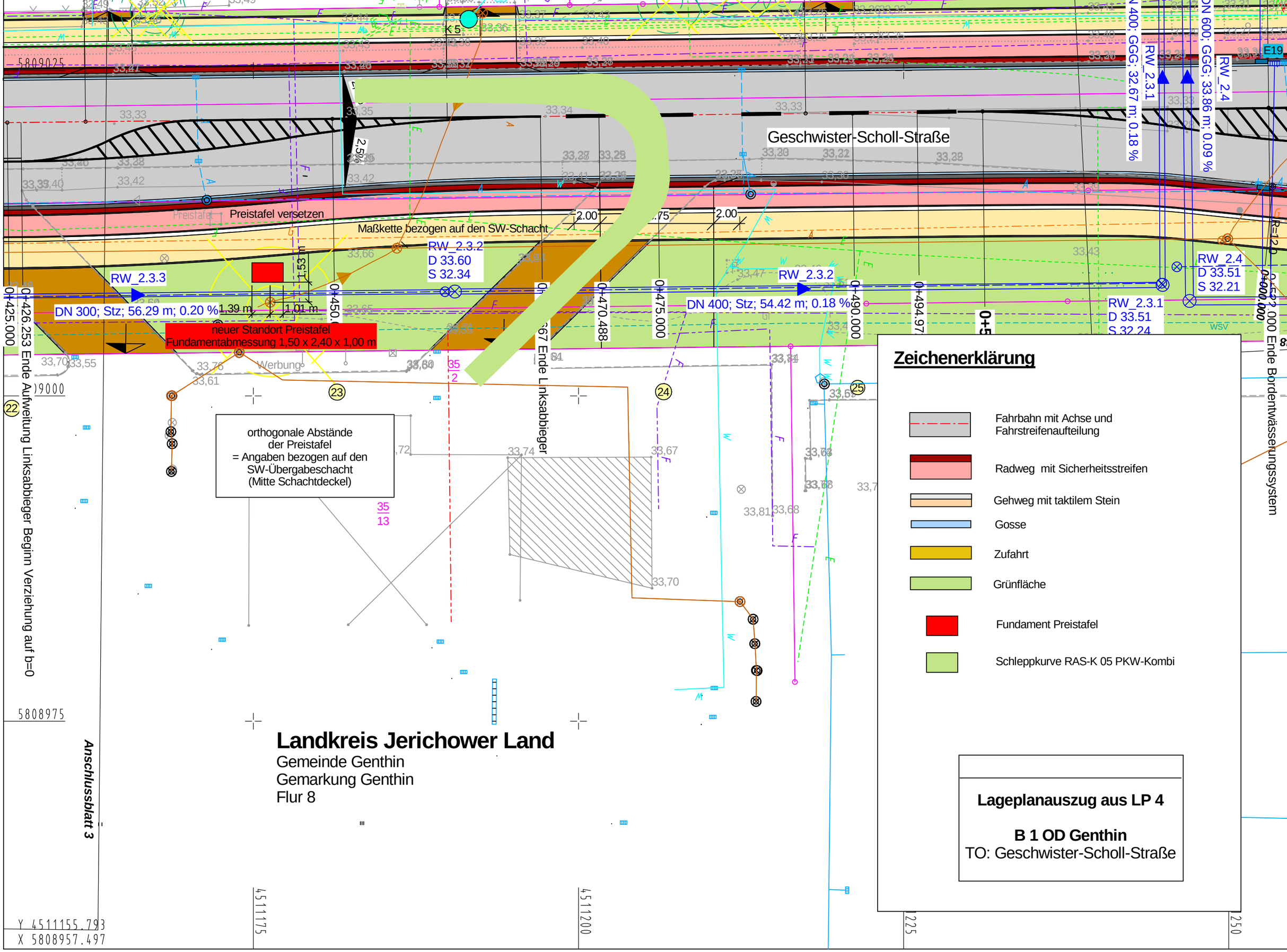
Geschwister-Scholl-Straße
Preistafel versetzen
Maßkette bezogen auf den SW-Schacht
RW_2.3.3
DN 300; Stz; 56.29 m; 0.20 %
RW_2.3.2
D 33.60
S 32.34
RW_2.3.2
DN 400; Stz; 54.42 m; 0.18 %
RW_2.3.1
DN 400; GGG; 32.67 m; 0.18 %
RW_2.3.1
DN 600; GGG; 33.86 m; 0.09 %
RW_2.4
RW_2.4
D 33.51
S 32.21
RW_2.3.1
D 33.51
S 32.24
neuer Standort Preistafel
Fundamentabmessung 1,50 x 2,40 x 1,00 m
1,39 m
1,01 m
1:53 m
2.50 %
2.00
2.00
0+425.000
0+426.253 Ende Aufweitung Linksabbieger Beginn Verziehung auf b=0
0+450.
0+467 Ende Linksabbieger
0+470.488
0+475.000
0+490.000
0+494.97
0+522.000 Ende Bordentwässerungssystem
Werbung
orthogonale Abstände
der Preistafel
= Angaben bezogen auf den
SW-Übergabeschacht
(Mitte Schachtdeckel)
Anschlussblatt 3
5808975
Y 4511155.793
X 5808957.497
4511175
4511200
225
250
Zeichenerklärung
Fahrbahn mit Achse und Fahrstreifenaufteilung
Radweg mit Sicherheitsstreifen
Gehweg mit taktilem Stein
Gosse
Zufahrt
Grünfläche
Fundament Preistafel
Schleppkurve RAS-K 05 PKW-Kombi
Landkreis Jerichower Land
Gemeinde Genthin
Gemarkung Genthin
Flur 8
Lageplanauszug aus LP 4
B 1 OD Genthin
TO: Geschwister-Scholl-Straße